



## **Viaja con Carla al corazón de La Palma Del 18 al 21 de noviembre de 2019**

### **Lunes 18 de noviembre**

10.00 hs Encuentro en T4

11:25 hs Salida del vuelo Madrid – La Palma

13:30 hs Recogida en Aeropuerto Santa Cruz de La Palma y traslado a La Hacienda de Abajo.

14:00 hs Bienvenida y *check in* en La Hacienda de Abajo

15:00 hs Almuerzo ligero en la Piscina del Hotel y visita guiada al Hotel

18:00 hs Visita a la playa de Tzacorte. Aperitivo y paseo en el pueblo.

21.30 hs Cena en La Hacienda de Abajo

### **Martes 19 de noviembre**

9:00 hs Traslado al Observatorio Roque de los Muchachos

12:00 hs Traslado al Bosque de Tilos y visita

13.30 hs Charco Azul, baño y papas

17:00 hs Regreso a La Hacienda de Abajo para descanso

20:30 hs Cena en la Caldera y observatorio de estrellas

23:00 hs Traslado a La Hacienda de Abajo



## **Miércoles 20 de noviembre**

9:00 hs Desayuno y salida hacia la Ruta de los volcanes.

11:30 hs Faros y Salinas de Fuencaliente

13:00 hs Traslado a Santa Cruz de la Palma y paseo por la ciudad

15:00 Almuerzo en Casa Palacio del siglo XVI

18:30 Traslado a La Hacienda de Abajo

21:30 Cena maridaje palmero en La Hacienda de Abajo

## **Jueves 21 de noviembre**

Tiempo libre en Hacienda de Abajo

12.00 hs Traslado al aeropuerto

14:00 Salida Vuelo Santa Cruz de la Palma-Madrid





## Viaja con Carla al corazón de La Palma

**Introducción:** Cuatro días y tres noches en una de las islas más bonitas de las Canarias. La llaman la Isla Bonita, y también la Isla Verde, toda ella es Reserva de la Biosfera y su capital es Bien de Interés Cultural.

La isla de La Palma cuenta con una historia oculta y poco contada, que podremos descubrir de la mano de D. Enrique Luis Larroque Castillo-Olivares. Gracias a él y a su amor por la isla de La Palma, gran parte del legado artístico isleño se han preservado. Podremos descubrirlo en su Hotel, La Hacienda de Abajo, que nos acogerá durante la estancia.

Visitaremos el Observatorio Roque de los Muchachos, el Bosque de Tilos, uno de los más bellos y milenarios bosques de laurisilva del mundo. Nos bañaremos en las piscinas naturales del Charco Azul. El segundo día terminará con una cena única en la Caldera de Taburiente, para observar las estrellas en uno de los lugares con la atmosfera más limpia del mundo. La ruta de los volcanes nos espera el tercer día. Que culminará con un almuerzo privado en la casa palacio de Enrique Luis Larroque. Podremos disfrutar de su hospitalidad y pasear por Santa Cruz de la Palma. La última noche disfrutaremos en La Hacienda de Abajo de una cena maridada con el espíritu palmero para que podamos recordar todos y cada uno de los momentos vividos durante el viaje.

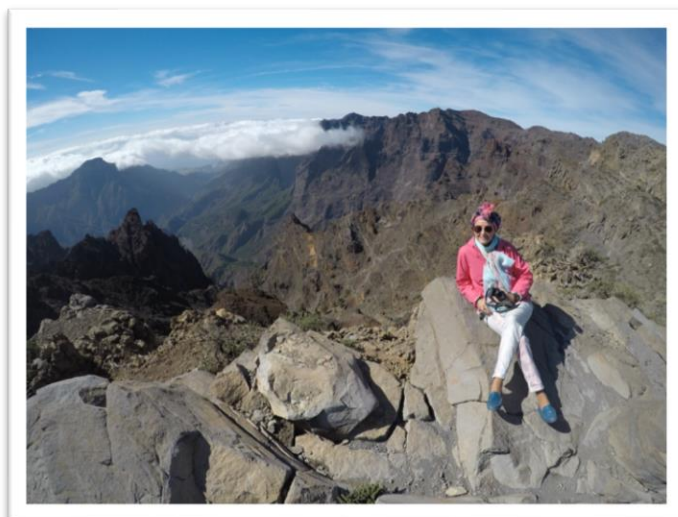



**Hacienda de Abajo.** El primer hotel emblemático de Canarias será nuestro cuartel general. Situado en pleno centro histórico de Tazacorte, la más importante zona agrícola de Canarias. Fue en Tazacorte donde en 1492 desembarcaron los conquistadores castellanos y establecieron los primeros asentamientos en el Valle de Aridane, ya que allí se hallaban las tierras más fértiles gracias al río de Tazacorte y una costa que permitía una fácil comunicación con el mundo. Pronto la caña de azúcar se convirtió en el cultivo principal de la Hacienda de Abajo, que constituye la primera, más antigua, rica y productiva hacienda azucarera de La Palma.

El Hotel Hacienda de Abajo es el resultado de la cuidadosa rehabilitación de una antigua hacienda azucarera del siglo XVII y del primer hotel allí construido, cuya singularidad ha sido reconocida oficialmente a través de su clasificación como primer hotel emblemático de Canarias. Los ricos intercambios comerciales con Flandes, Andalucía y las Indias Occidentales, quedan de manifiesto en todos los rincones de La Hacienda. Su jardín cuenta con una gran variedad de rarezas botánicas que lo convierten en un auténtico botánico.

[www.hotelhaciendadeabajo.com](http://www.hotelhaciendadeabajo.com)





## Viaja con Carla al corazón de La Palma

### Lugares que visitaremos:

**Tazacorte:** Tranquilo y curioso municipio con dos “pueblos”. El pueblo de arriba, al que se llega paseando desde La Hacienda de Abajo y donde disfrutaremos de un aperitivo antes de la cena del primer día, y el Puerto de Tazacorte donde se encuentra la playa. El pueblo es tranquilo, de arquitectura canaria y desde el mirador podemos ver la extensión de La Hacienda de Abajo, las plataneras, el Barranco de Las Angustias y el mar. Tan sencillo como encantador, y con un clima muy agradable, tiene varios museos y terrazas para disfrutar del atardecer. El puerto y la playa de arena volcánica están enmarcados por la gran roca que llega directa desde El Roque de los Muchachos. En el Barranco de las Angustias hay varias cuevas naturales que tras la gran depresión que sufrió la zona después de la Guerra Civil, fueron utilizadas como vivienda. Un Barranco que esconde la historia de La Palma, aquí se culminó la conquista de la isla y aquí se rindió el último rey Guanche.







**Caldera de Taburiente y Roque de los Muchachos.** El primer día de excursión subiremos hasta el Roque de los Muchachos. El camino a la cima es un bucólico recorrido entre castaños y pino canario hasta cruzar el mar de nubes. Una vez arriba y ya bajo el cielo azul, el pico del Teide nos recuerda que estamos en Canarias. Es este un buen lugar para escuchar el silencio. El Roque de los Muchachos es el punto más alto de la isla y donde el cielo puede verse más limpio e intenso. El Observatorio es el más importante de Europa. Al atardecer nos adentraremos en La Caldera para disfrutar de una cena única, en una casa privada en plena Caldera de Taburiente desde donde podremos disfrutar del cielo más limpio de Europa y ver las estrellas en una noche inolvidable.





**Bosque de Tilos.** Bajaremos hacia el Bosque de Tilos en el Parque Natural de Las Nieves. Uno de los bosques de laurisilva más importantes del archipiélago. Se trata de un ecosistema heredado de la época terciaria que llegó a ser, en su día, la primera Reserva de la Biosfera en la isla. Conserva un patrimonio natural de excepcional valor. Daremos un paseo para ver tiles, palos blancos, laureles, acebiños, barbuzanos, madroños, peralillos, brezos y extraordinarios helechos gigantes. Si tenemos suerte podremos ver también palomas turquí y rabiches.



**Charco Azul.** Continuará la excursión hacia el Charco Azul, una de las piscinas naturales más espectaculares de las Islas Afortunadas. Con Bandera de Ecoplaya, rodeadas de plataneras y lava negra, son un lugar único para disfrutar del mar de una forma diferente. Podremos bañarnos, llevaremos toallas y allí tomaremos un aperitivo palmero con papa arrugadas, vinos y quesos de la isla. Volveremos a La Hacienda de Abajo para descansar antes de la cena bajo las estrellas.

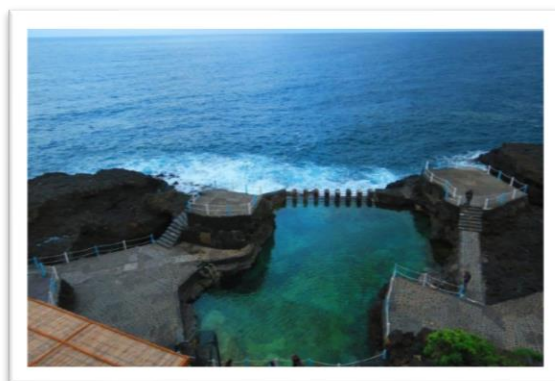



**Ruta de los volcanes.** Nuestro tercer día de excursión se centrará en la ruta de los volcanes, en el sur de la isla. San Antonio y el temido Teneguía, que tras unos temblores de tierra erupcionó el 26 de octubre de 1971. Desde las cumbres veremos la silueta del sur de la isla, el lugar perfecto para comprender la actividad volcánica de La Palma, y los Faros de Fuencaliente y Las Salinas.

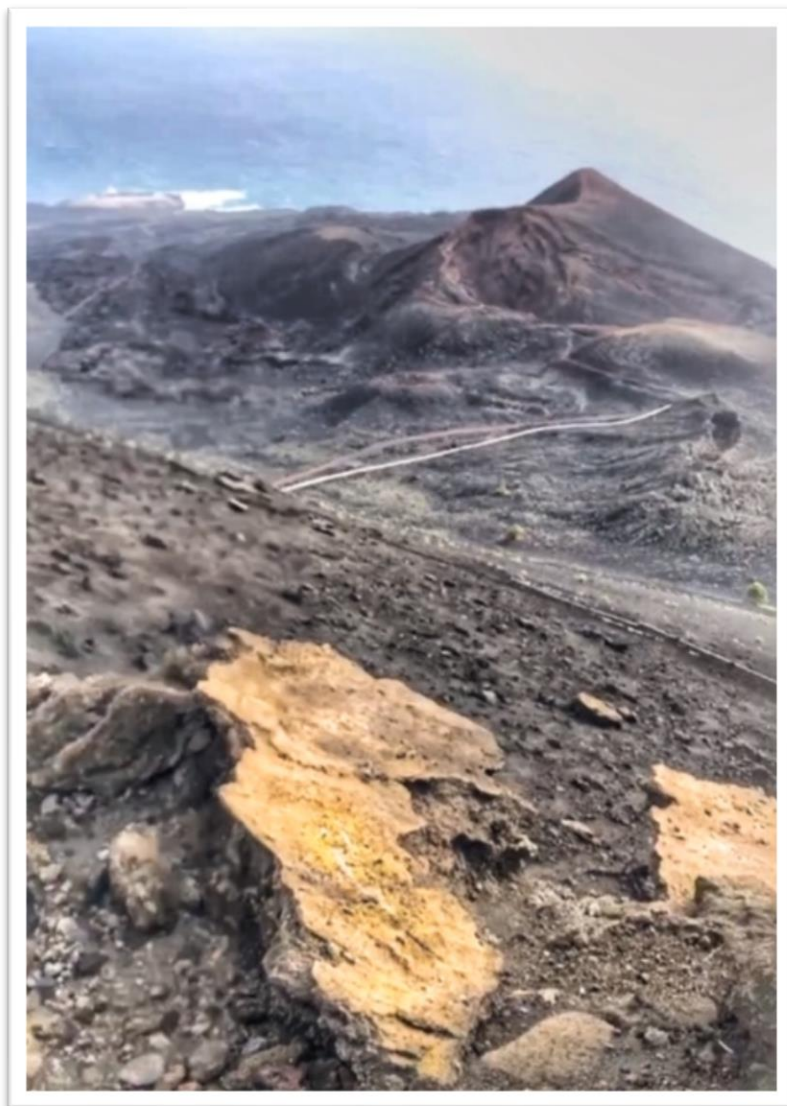





**Faros y Salinas de Fuencaliente.** La fuente de agua caliente que dio origen al nombre Fuencaliente, fue sepultada en una erupción volcánica. Lo primero que cualquier persona curiosa se pregunta al llegar a Fuencaliente es ¿Por qué hay dos faros tan juntos? La erupción del Teneguía en 1971 dejó muy mal parado al faro antiguo. Aquel mar de lava amplió la superficie de la isla y cambió su silueta. A pesar de ser reparado, en el año 2006 se decidió construir otro faro con sistemas más modernos y dejar el viejo faro como Centro de Interpretación Marina.



Junto a ellos, las Salinas de Fuencaliente fueron declaradas Espacio Natural de Interés Científico por la cantidad de aves migratorias que allí paran a repostar. Todo tiene un enlace natural, las salinas son ecosistemas exquisitos para las aves porque la concentración salina permite la vida de micro organismos de composición muy rica y compleja, perfecta para el alimento de las aves migratorias. Y estos micro organismos, tales como larvas de artemia, alga *Dunaliella* y arqueobacterias, ¡son rosas! Así pues, las salinas de Fuencaliente son una delicia para aves y un paisaje fascinante para humanos. 35 mil metros cuadrados de espectáculo visual.



**Santa Cruz de la Palma.** Llegaremos a la capital de La Palma para almorzar en la casa palacio de Enrique Luis Larroque. La ciudad es sencillamente deliciosa. Su casco viejo es pequeño y manejable, ideal para pasear y acabar tomando un vino canario en alguna de sus terrazas. La calle principal es la calle Real que nos lleva directa a la plaza de España con el Ayuntamiento y la Iglesia de El Salvador. Aunque cambia de nombre podemos continuar hasta el Museo Naval, o Barco de la Virgen, una réplica de la Santa María de Colón. En arquitectura civil destacan varios palacios del siglo XVI, como el de Enrique Luis donde almorzaremos el miércoles 20 de noviembre. La Avenida Marítima es la avenida conocida por sus balcones de madera. Delicadeza lusitana y ejemplo de las ventanas en saledizo mejor conservadas de las islas. Perfectamente mantenidos y decorados con flores, son estos balcones uno de los puntos más atractivos y curiosos de la ciudad. Plazas, Iglesias y edificios de colores convierten el paseo por Santa Cruz en un carismático recuerdo.





**Precio del viaje: 1.200 € persona**

**Incluye:**

- Alojamiento 3 noches en Hotel Hacienda de Abajo
- Desayunos
- Almuerzos
- Cenas
- Entradas y Guías especializados.
- Desplazamientos
- Wellcome pack

No incluye avión a La Palma

**Inscripciones y Reservas:**

Hotel Hacienda de Abajo: Persona de contacto Javier Navarro

Email: [reservas@hotelhaciendadeabajo.com](mailto:reservas@hotelhaciendadeabajo.com)

Teléfono: 922 40 60 00

Web: [www.hotelhaciendadeabajo.com](http://www.hotelhaciendadeabajo.com)

**\*Grupo máximo 10 personas por lo que se seguirá un riguroso orden de reserva anticipada.**

